

**PAGINAÇÃO DO FORRO DE GESSO  
PLANTA BAIXA  
Escala 1:100**

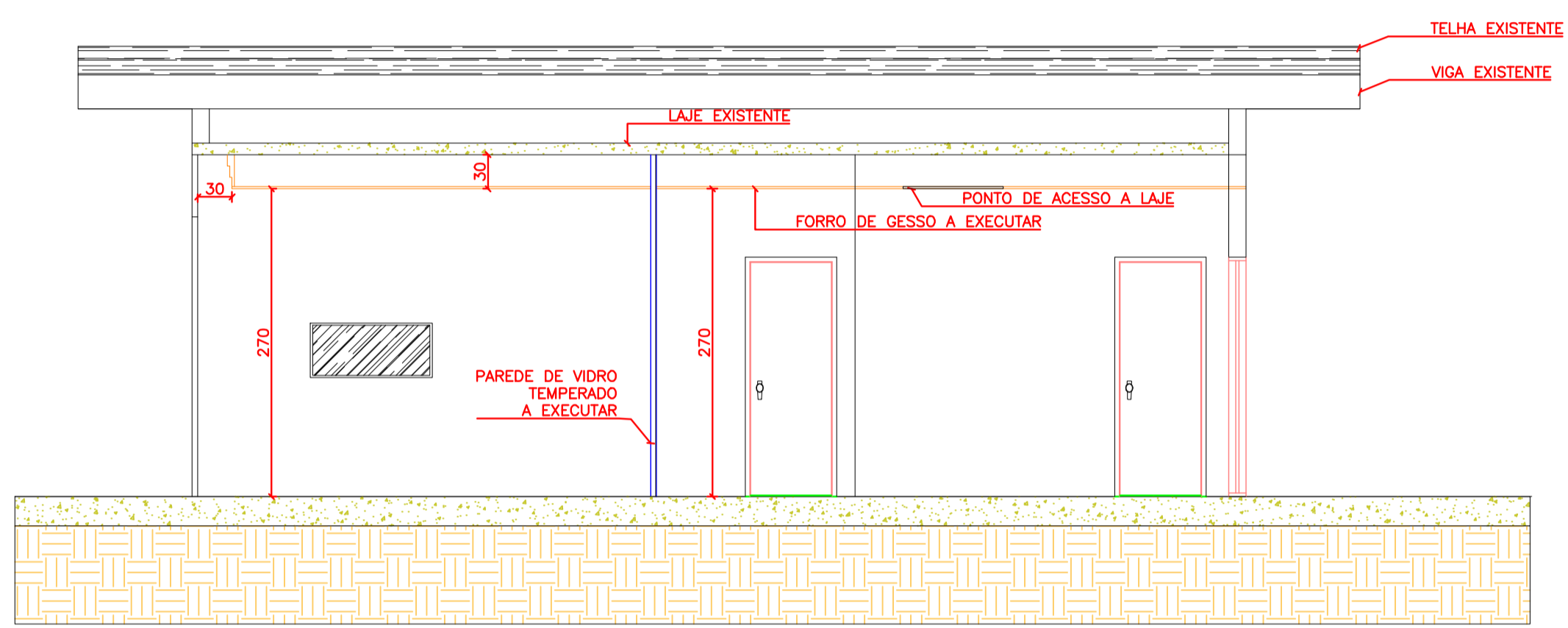

**CORTE A-B  
Escala 1:50**

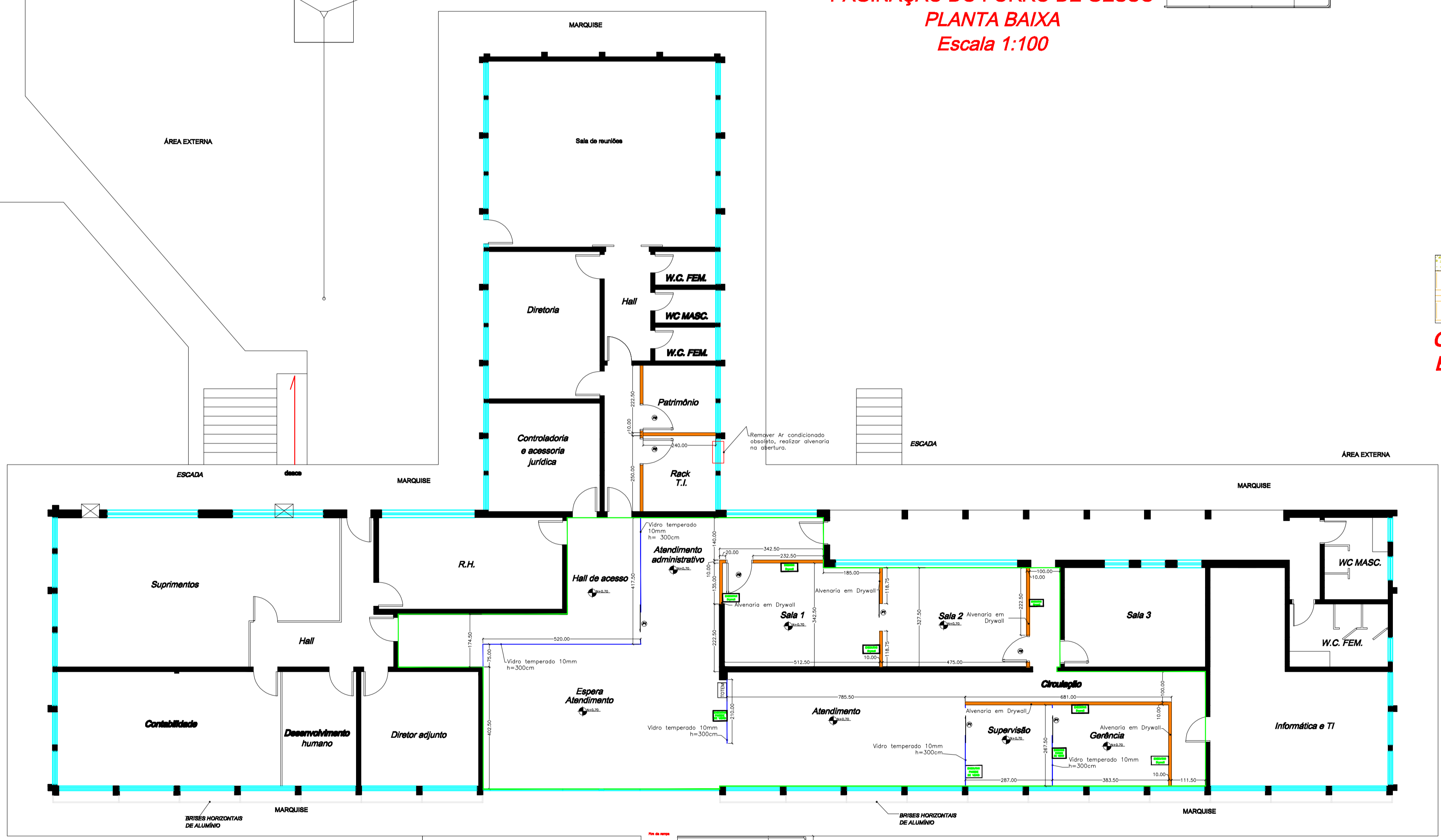

**A EXECUTAR  
PLANTA BAIXA  
Escala 1:100**

**NOTA:**  
Verificar com a fiscalização da obra os pontos de acesso necessários no forro para acesso na eletrocalha

**PRANCHA A1**

**Mapa de esquadrias**

REF.	DIM. (cm)	Tipo
P1	90X210	01 folha de correr, VIDRO TEMPERADO 10mm
P2	90X210	01 folha de abrir, MADEIRA DE LEI

**LEGENDA**

- DRYWALL A EXECUTAR
- PAREDE DE VIDRO A EXECUTAR
- PORTAS E JANELAS DE VIDRO EXISTENTES
- ALVENARIA EM TIJOLO FURADO EXISTENTE
- ÁREA DE ABRANGÊNCIA DA REFORMA
- FORRO DE GESSO ACARTONADO

APROVAÇÕES:

**Situação sem escala**

**Planta baixa da reforma do escritório de administração da Superintendência de Água e Esgotos de Ituiutaba-MG**

**(Partes a serem executadas)**

<p><b>Título:</b> Projeto de arquitetura - edificação comercial- reforma</p> <p><b>Local da obra:</b> Rua 33 nº 474 - Setor Sul Ituiutaba-MG - CEP: 38300-030</p> <p><b>Proprietário:</b> SAE - SUPERINTENDÊNCIA DE ÁGUA E ESGOTOS DE ITUIUTABA CNPJ: 17.819.061/0001-88</p> <p><b>Projeto e RT:</b> LAZARO DIAS DE FREITAS JÚNIOR CREA-DF 9330 CFT-BR nº 070825367-9</p> <p><b>Conteúdo:</b> Planta baixa</p> <p><b>Data:</b> 05/09/2019</p>	<p><b>Áreas:</b> REFORMA - 170,87m²</p> <p><b>Folha:</b> <b>02/02</b></p> <p><b>Escala:</b> 1:100</p> <p><b>Desenho:</b> Francisco e LÁZARO</p>
---	---