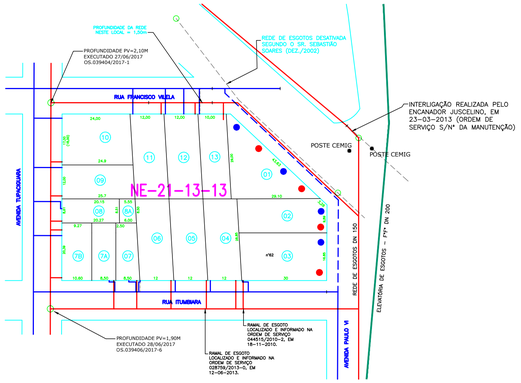

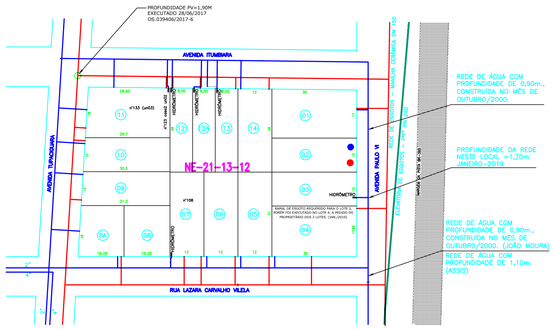

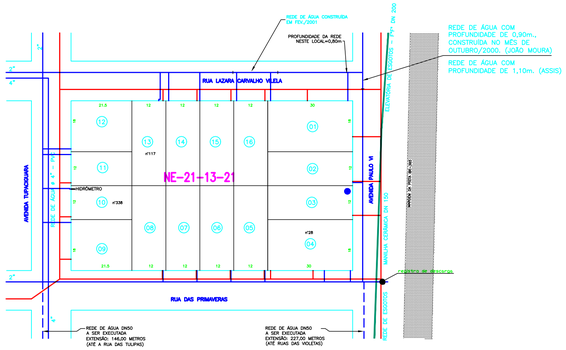

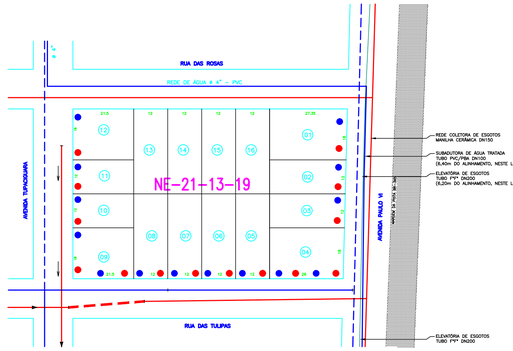

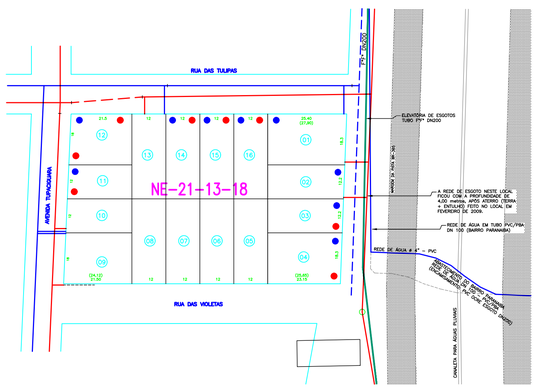

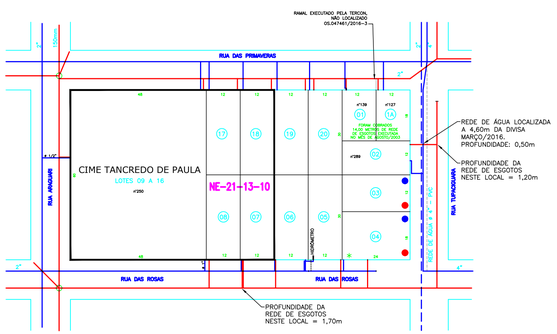

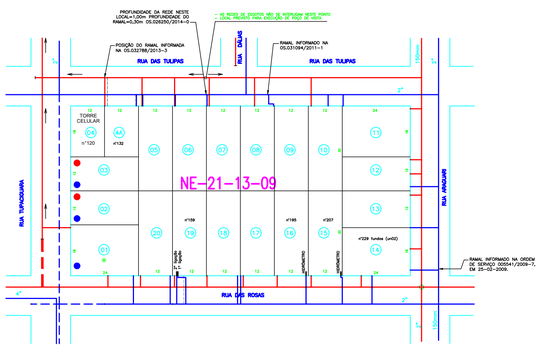

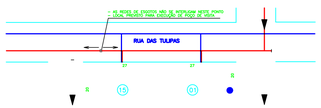

RESUMO DE RAMAIS A CONSTRUIR			
RAMAIS DE ÁGUA		RAMAIS DE ESGOTOS	
COMP.	QUANTIDADE	COMP.	QUANTIDADE
3 mts	04	4 mts	07
4 mts	26	5 mts	04
8 mts	06	8 mts	19
9 mts	02	9 mts	12
QUANT. DE RAMAIS DE ÁGUA: 38 ramais EXTENSÃO TOTAL: 182,00 metros Tubo PEAD Ø 20mm		QUANT. DE RAMAIS DE ESGOTO: 42 ramais EXTENSÃO TOTAL: 308,00 metros Tubo PVC OCRE DN100	

RESUMO DE REDES A CONSTRUIR			
REDES DE ÁGUA		REDES DE ESGOTOS	
Ø	COMP. TOTAL	Ø	COMP. TOTAL
DN50	474,00 mts	150mm	47,00 mts
DN100	-	-	-
DN150	-		

RESUMO DE RAMAIS A CONSTRUIR			
RAMAIS DE ÁGUA		RAMAIS DE ESGOTOS	
COMP.	QUANTIDADE	COMP.	QUANTIDADE
3 mts	04	4 mts	07
4 mts	26	5 mts	04
8 mts	06	8 mts	19
9 mts	02	9 mts	12
QUANT. DE RAMAIS DE ÁGUA: 38 ramais EXTENSÃO TOTAL: 182,00 metros Tubo PEAD Ø 20mm		QUANT. DE RAMAIS DE ESGOTO: 42 ramais EXTENSÃO TOTAL: 308,00 metros Tubo PVC OCRE DN100	

RESUMO DE REDES A CONSTRUIR			
REDES DE ÁGUA		REDES DE ESGOTOS	
Ø	COMP. TOTAL	Ø	COMP. TOTAL
DN50	474,00 mts	150mm	47,00 mts
DN100	-	-	-
DN150	-		

OBSERVAÇÃO:

SOBRE A EXECUÇÃO OU NÃO DO RAMAL ADICIONAL PREVISTO NESTE MAPA!

CONVENÇÃO	
A	– RAMAL DE ÁGUA EXISTENTE
E	– RAMAL DE ESGOTO EXISTENTE
●	– RAMAL DE ÁGUA A CONSTRUIR
●	– RAMAL DE ESGOTO A CONSTRUIR
- - -	– REDE DE ÁGUA A CONSTRUIR
— — —	– REDE DE ESGOTO A CONSTRUIR
———	– REDE DE ÁGUA EXISTENTE
———	– REDE DE ESGOTO EXISTENTE

TITULO
MAPA PARA EXECUÇÃO DE REDES E RAMAIS
BAIRRO GARDÊNIA E MARIA VILELA

DATA: OUTUBRO/2019
ESCALA: 1:1000
ARQUIVO: Bairro Gardênia.....DWG
ÚNICA

PROJETO
ASFALTAMENTO PARCIAL

AUTORES
LEONARDO BORGES DE CASTRO
CREA: 70.926/D

Superintendência de Água e Esgotos
Órgão administrado pela Prefeitura Municipal
Divisão Técnica: Av. Dr. Saul Ribeiro de Carvalho, 1234, Bairro Independência - CEP: 38.304-212
Ituiutaba - MG

VISTO

APROVADO	DESENV.	DESENHO	REVISÃO
	HUMBERTO	HUMBERTO	1